



Oznaczenia:

- drzewo ligiste - do usuniecia
- drzewo liściaste - do przesadzenia
- drzewa liściaste - do przesadzenia
- pojedynczy krzew do przesadzenia
- grupy krzewów do przesadzenia
- szpaler drzew - do przesadzenia
- rośliny pnące do przesadzenia
- nr inwentaryzacyjny wg. tabeli załączonej do opracowania
- zakres opracowania
- drzewo liściaste - do usuniecia
- drzewo liściaste - do przesadzenia
- pojedynczy krzew do przesadzenia
- grupy krzewów do przesadzenia
- szpaler drzew - do przesadzenia
- rośliny pnące do przesadzenia
- nr inwentaryzacyjny wg. tabeli załączonej do opracowania
- zakres opracowania

5, 9 numeracja drzew do usuniecia
4, 6, 7... numeracja drzew do przesadzenia



KERG: JG-OUG.4104.5444.2023

Mapa do celów projektowych		Skala 1:500
OPTIMA AERO sp. z o.o. ul. Na Błonie 32 30-147 Kraków	Nr zlec. 3034	Oświadczam, że uzyskałem pozytywny wynik weryfikacji pracy geodezyjnej zarejestrowanej w ZGKM GEOPOZ w Poznaniu pod nr KERG JG-OUG.4104.5444.2023, nr operatu P.3064.2024.89, której celem było sporządzenie mapy do celów projektowych, wykonawcą i kierownikiem prac geodezyjnych był Marek Rajtar, nr uprawnień zawodowych 18800. Dokument potwierdzający wynik pozytywnej weryfikacji: Protokół nr JG-OUG.4104.5444.2023, nr. 4 weryfikacji z dnia 08.01.2024 r.
Obiekt: Palmiarnia Poznańska Powiat: Miasto Poznań Jedn. ewid.: 306401_1 Miasto Poznań Obręb nr: 0039 Łazarz	Arkusze mapy: 11, 12	Jestem świadomy odpowiedzialności karnej za złożenie fałszywego oświadczenia.
Układ poziomy: 2000/18 Układ pionowy: PL-EVRP2007-NH	Zgodnie z terenem na dzień: 18.11.2023 r.	mgr inż. Marek Rajtar Geodeta uprawniony Upr. zaw. nr 18800
Sektory mapy zasadniczej: 6.177.11.09.3.1, 6.177.11.09.3.2, 6.177.11.09.3.3, 6.177.11.09.3.4		
Nie wyklucza się istnienia w terenie innych, niewykazanych na niniejszej mapie urządzeń podziemnych, które nie były zgłoszone do inwentaryzacji lub o których brak jest informacji w instytucjach branżowych. Naniesiono projektowane sieci uzbrojenia terenu uzgodnione przez ZUDP w okresie od 11.2020 r. do 11.2023 r. Do działek przedmiotowych nr 26/3, 26/4, 26/5, 36/1, 36/4, 36/5, 48/9, 48/13, 48/26, 48/27, 48/28, 48/29, 48/30, 48/31, 48/32, 48/33, 48/34, 48/35, 48/36, 48/37, 48/38, 48/39, 48/40, 48/41, 48/42, 48/43, 48/44, 48/45, 48/46, 48/47, 48/48, 48/49, 48/50, 48/51, 48/52, 48/53, 48/54, 48/55, 48/56, 48/57, 48/58, 48/59, 48/60, 48/61, 48/62, 48/63, 48/64, 48/65, 48/66, 48/67, 48/68, 48/69, 48/70, 48/71, 48/72, 48/73, 48/74, 48/75, 48/76, 48/77, 48/78, 48/79, 48/80, 48/81, 48/82, 48/83, 48/84, 48/85, 48/86, 48/87, 48/88, 48/89, 48/90, 48/91, 48/92, 48/93, 48/94, 48/95, 48/96, 48/97, 48/98, 48/99, 48/100, 48/101, 48/102, 48/103, 48/104, 48/105, 48/106, 48/107, 48/108, 48/109, 48/110, 48/111, 48/112, 48/113, 48/114, 48/115, 48/116, 48/117, 48/118, 48/119, 48/120, 48/121, 48/122, 48/123, 48/124, 48/125, 48/126, 48/127, 48/128, 48/129, 48/130, 48/131, 48/132, 48/133, 48/134, 48/135, 48/136, 48/137, 48/138, 48/139, 48/140, 48/141, 48/142, 48/143, 48/144, 48/145, 48/146, 48/147, 48/148, 48/149, 48/150, 48/151, 48/152, 48/153, 48/154, 48/155, 48/156, 48/157, 48/158, 48/159, 48/160, 48/161, 48/162, 48/163, 48/164, 48/165, 48/166, 48/167, 48/168, 48/169, 48/170, 48/171, 48/172, 48/173, 48/174, 48/175, 48/176, 48/177, 48/178, 48/179, 48/180, 48/181, 48/182, 48/183, 48/184, 48/185, 48/186, 48/187, 48/188, 48/189, 48/190, 48/191, 48/192, 48/193, 48/194, 48/195, 48/196, 48/197, 48/198, 48/199, 48/200, 48/201, 48/202, 48/203, 48/204, 48/205, 48/206, 48/207, 48/208, 48/209, 48/210, 48/211, 48/212, 48/213, 48/214, 48/215, 48/216, 48/217, 48/218, 48/219, 48/220, 48/221, 48/222, 48/223, 48/224, 48/225, 48/226, 48/227, 48/228, 48/229, 48/230, 48/231, 48/232, 48/233, 48/234, 48/235, 48/236, 48/237, 48/238, 48/239, 48/240, 48/241, 48/242, 48/243, 48/244, 48/245, 48/246, 48/247, 48/248, 48/249, 48/250, 48/251, 48/252, 48/253, 48/254, 48/255, 48/256, 48/257, 48/258, 48/259, 48/260, 48/261, 48/262, 48/263, 48/264, 48/265, 48/266, 48/267, 48/268, 48/269, 48/270, 48/271, 48/272, 48/273, 48/274, 48/275, 48/276, 48/277, 48/278, 48/279, 48/280, 48/281, 48/282, 48/283, 48/284, 48/285, 48/286, 48/287, 48/288, 48/289, 48/290, 48/291, 48/292, 48/293, 48/294, 48/295, 48/296, 48/297, 48/298, 48/299, 48/300, 48/301, 48/302, 48/303, 48/304, 48/305, 48/306, 48/307, 48/308, 48/309, 48/310, 48/311, 48/312, 48/313, 48/314, 48/315, 48/316, 48/317, 48/318, 48/319, 48/320, 48/321, 48/322, 48/323, 48/324, 48/325, 48/326, 48/327, 48/328, 48/329, 48/330, 48/331, 48/332, 48/333, 48/334, 48/335, 48/336, 48/337, 48/338, 48/339, 48/340, 48/341, 48/342, 48/343, 48/344, 48/345, 48/346, 48/347, 48/348, 48/349, 48/350, 48/351, 48/352, 48/353, 48/354, 48/355, 48/356, 48/357, 48/358, 48/359, 48/360, 48/361, 48/362, 48/363, 48/364, 48/365, 48/366, 48/367, 48/368, 48/369, 48/370, 48/371, 48/372, 48/373, 48/374, 48/375, 48/376, 48/377, 48/378, 48/379, 48/380, 48/381, 48/382, 48/383, 48/384, 48/385, 48/386, 48/387, 48/388, 48/389, 48/390, 48/391, 48/392, 48/393, 48/394, 48/395, 48/396, 48/397, 48/398, 48/399, 48/400, 48/401, 48/402, 48/403, 48/404, 48/405, 48/406, 48/407, 48/408, 48/409, 48/410, 48/411, 48/412, 48/413, 48/414, 48/415, 48/416, 48/417, 48/418, 48/419, 48/420, 48/421, 48/422, 48/423, 48/424, 48/425, 48/426, 48/427, 48/428, 48/429, 48/430, 48/431, 48/432, 48/433, 48/434, 48/435, 48/436, 48/437, 48/438, 48/439, 48/440, 48/441, 48/442, 48/443, 48/444, 48/445, 48/446, 48/447, 48/448, 48/449, 48/450, 48/451, 48/452, 48/453, 48/454, 48/455, 48/456, 48/457, 48/458, 48/459, 48/460, 48/461, 48/462, 48/463, 48/464, 48/465, 48/466, 48/467, 48/468, 48/469, 48/470, 48/471, 48/472, 48/473, 48/474, 48/475, 48/476, 48/477, 48/478, 48/479, 48/480, 48/481, 48/482, 48/483, 48/484, 48/485, 48/486, 48/487, 48/488, 48/489, 48/490, 48/491, 48/492, 48/493, 48/494, 48/495, 48/496, 48/497, 48/498, 48/499, 48/500, 48/501, 48/502, 48/503, 48/504, 48/505, 48/506, 48/507, 48/508, 48/509, 48/510, 48/511, 48/512, 48/513, 48/514, 48/515, 48/516, 48/517, 48/518, 48/519, 48/520, 48/521, 48/522, 48/523, 48/524, 48/525, 48/526, 48/527, 48/528, 48/529, 48/530, 48/531, 48/532, 48/533, 48/534, 48/535, 48/536, 48/537, 48/538, 48/539, 48/540, 48/541, 48/542, 48/543, 48/544, 48/545, 48/546, 48/547, 48/548, 48/549, 48/550, 48/551, 48/552, 48/553, 48/554, 48/555, 48/556, 48/557, 48/558, 48/559, 48/560, 48/561, 48/562, 48/563, 48/564, 48/565, 48/566, 48/567, 48/568, 48/569, 48/570, 48/571, 48/572, 48/573, 48/574, 48/575, 48/576, 48/577, 48/578, 48/579, 48/580, 48/581, 48/582, 48/583, 48/584, 48/585, 48/586, 48/587, 48/588, 48/589, 48/590, 48/591, 48/592, 48/593, 48/594, 48/595, 48/596, 48/597, 48/598, 48/599, 48/600, 48/601, 48/602, 48/603, 48/604, 48/605, 48/606, 48/607, 48/608, 48/609, 48/610, 48/611, 48/612, 48/613, 48/614, 48/615, 48/616, 48/617, 48/618, 48/619, 48/620, 48/621, 48/622, 48/623, 48/624, 48/625, 48/626, 48/627, 48/628, 48/629, 48/630, 48/631, 48/632, 48/633, 48/634, 48/635, 48/636, 48/637, 48/638, 48/639, 48/640, 48/641, 48/642, 48/643, 48/644, 48/645, 48/646, 48/647, 48/648, 48/649, 48/650, 48/651, 48/652, 48/653, 48/654, 48/655, 48/656, 48/657, 48/658, 48/659, 48/660, 48/661, 48/662, 48/663, 48/664, 48/665, 48/666, 48/667, 48/668, 48/669, 48/670, 48/671, 48/672, 48/673, 48/674, 48/675, 48/676, 48/677, 48/678, 48/679, 48/680, 48/681, 48/682, 48/683, 48/684, 48/685, 48/686, 48/687, 48/688, 48/689, 48/690, 48/691, 48/692, 48/693, 48/694, 48/695, 48/696, 48/697, 48/698, 48/699, 48/700, 48/701, 48/702, 48/703, 48/704, 48/705, 48/706, 48/707, 48/708, 48/709, 48/710, 48/711, 48/712, 48/713, 48/714, 48/715, 48/716, 48/717, 48/718, 48/719, 48/720, 48/721, 48/722, 48/723, 48/724, 48/725, 48/726, 48/727, 48/728, 48/729, 48/730, 48/731, 48/732, 48/733, 48/734, 48/735, 48/736, 48/737, 48/738, 48/739, 48/740, 48/741, 48/742, 48/743, 48/744, 48/745, 48/746, 48/747, 48/748, 48/749, 48/750, 48/751, 48/752, 48/753, 48/754, 48/755, 48/756, 48/757, 48/758, 48/759, 48/760, 48/761, 48/762, 48/763, 48/764, 48/765, 48/766, 48/767, 48/768, 48/769, 48/770, 48/771, 48/772, 48/773, 48/774, 48/775, 48/776, 48/777, 48/778, 48/779, 48/780, 48/781, 48/782, 48/783, 48/784, 48/785, 48/786, 48/787, 48/788, 48/789, 48/790, 48/791, 48/792, 48/793, 48/794, 48/795, 48/796, 48/797, 48/798, 48/799, 48/800, 48/801, 48/802, 48/803, 48/804, 48/805, 48/806, 48/807, 48/808, 48/809, 48/810, 48/811, 48/812, 48/813, 48/814, 48/815, 48/816, 48/817, 48/818, 48/819, 48/820, 48/821, 48/822, 48/823, 48/824, 48/825, 48/826, 48/827, 48/828, 48/829, 48/830, 48/831, 48/832, 48/833, 48/834, 48/835, 48/836, 48/837, 48/838, 48/839, 48/840, 48/841, 48/842, 48/843, 48/844, 48/845, 48/846, 48/847, 48/848, 48/849, 48/850, 48/851, 48/852, 48/853, 48/854, 48/855, 48/856, 48/857, 48/858, 48/859, 48/860, 48/861, 48/862, 48/863, 48/864, 48/865, 48/866, 48/867, 48/868, 48/869, 48/870, 48/871, 48/872, 48/873, 48/874, 48/875, 48/876, 48/877, 48/878, 48/879, 48/880, 48/881, 48/882, 48/883, 48/884, 48/885, 48/886, 48/887, 48/888, 48/889, 48/890, 48/891, 48/892, 48/893, 48/894, 48/895, 48/896, 48/897, 48/898, 48/899, 48/900, 48/901, 48/902, 48/903, 48/904, 48/905, 48/906, 48/907, 48/908, 48/909, 48/910, 48/911, 48/912, 48/913, 48/914, 48/915, 48/916, 48/917, 48/918, 48/919, 48/920, 48/921, 48/922, 48/923, 48/924, 48/925, 48/926, 48/927, 48/928, 48/929, 48/930, 48/931, 48/932, 48/933, 48/934, 48/935, 48/936, 48/937, 48/938, 48/939, 48/940, 48/941, 48/942, 48/943, 48/944, 48/945, 48/946, 48/947, 48/948, 48/949, 48/950, 48/951, 48/952, 48/953, 48/954, 48/955, 48/956, 48/957, 48/958, 48/959, 48/960, 48/961, 48/962, 48/963, 48/964, 48/965, 48/966, 48/967, 48/968, 48/969, 48/970, 48/971, 48/972, 48/973, 48/974, 48/975, 48/976, 48/977, 48/978, 48/979, 48/980, 48/981, 48/982, 48/983, 48/984, 48/985, 48/986, 48/987, 48/988, 48/989, 48/990, 48/991, 48/992, 48/993, 48/994, 48/995, 48/996, 48/997, 48/998, 48/999, 50/000, 50/001, 50/002, 50/003, 50/004, 50/005, 50/006, 50/007, 50/008, 50/009, 50/010, 50/011, 50/012, 50/013, 50/014, 50/015, 50/016, 50/017, 50/018, 50/019, 50/020, 50/021, 50/022, 50/023, 50/024, 50/025, 50/026, 50/027, 50/028, 50/029, 50/030, 50/031, 50/032, 50/033, 50/034, 50/035, 50/036, 50/037, 50/038, 50/039, 50/040, 50/041, 50/042, 50/043, 50/044, 50/045, 50/046, 50/047, 50/048, 50/049, 50/050, 50/051, 50/052, 50/053, 50/054, 50/055, 50/056, 50/057, 50/058, 50/059, 50/060, 50/061, 50/062, 50/063, 50/064, 50/065, 50/066, 50/067, 50/068, 50/069, 50/070, 50/071, 50/072, 50/073, 50/074, 50/075, 50/076, 50/077, 50/078, 50/079, 50/080, 50/081, 50/082, 50/083, 50/084, 50/085, 50/086, 50/087, 50/088, 50/089, 50/090, 50/091, 50/092, 50/093, 50/094, 50/095, 50/096, 50/097, 50/098, 50/099, 50/100, 50/101, 50/102, 50/103, 50/104, 50/105, 50/106, 50/107, 50/108, 50/109, 50/110, 50/111, 50/112, 50/113, 50/114, 50/115, 50/116, 50/117, 50/118, 50/119, 50/120, 50/121, 50/122, 50/123, 50/124, 50/125, 50/126, 50/127, 50/128, 50/129, 50/130, 50/131, 50/132, 50/133, 50/134, 50/135, 50/136, 50/137, 50/138, 50/139, 50/140, 50/141, 50/142, 50/143, 50/144, 50/145, 50/146, 50/147, 50/148, 50/149, 50/150, 50/151, 50/152, 50/153, 50/154, 50/155, 50/156, 50/157, 50/158, 50/159, 50/160, 50/161, 50/162, 50/163, 50/164, 50/165, 50/166, 50/167, 50/168, 50/169, 50/170, 50/171, 50/172, 50/173, 50/174, 50/175, 50/176, 50/177, 50/178, 50/179, 50/180, 50/181, 50/182, 50/183, 50/184, 50/185, 50/186, 50/187, 50/188, 50/189, 50/190, 50/191, 50/192, 50/193, 50/194, 50/195, 50/196, 50/197, 50/198, 50/199, 50/200, 50/201, 50/202, 50/203, 50/204, 50/205, 50/206, 50/207, 50/208, 50/209, 50/210, 50/211, 50/212, 50/213, 50/214, 50/215, 50/216, 50/217, 50/218, 50/219, 50/220, 50/221, 50/222, 50/223, 50/224, 50/225, 50/226, 50/227, 50/228, 50/229, 50/230, 50/231, 50/232, 50/233, 50/234, 50/235, 50/236, 50/237, 50/238, 50/239, 50/240, 50/241, 50/242, 50/243, 50/244, 50/245, 50/246, 50/247, 50/248, 50/249, 50/250, 50/251, 50/252, 50/253, 50/254, 50/255, 50/256, 50/257, 50/258, 50/259, 50/260, 50/261, 50/262, 50/263, 50/264, 50/265, 50/266, 50/267, 50/268, 50/269, 50/270, 50/271, 50/272, 50/273, 50/274, 50/275, 50/276, 50/277, 50/278, 50/279, 50/280, 50/281, 50/282, 50/283, 50/284, 50/285, 50/286, 50/287, 50/288, 50/289, 50/290, 50/291, 50/292, 50/293, 50/294, 50/295, 50/296, 50/297, 50/298, 50/299, 50/300, 50/301, 50/302, 50/303, 50/304, 50/305, 50/306, 50/307, 50/308, 50/309, 50/310, 50/311, 50/312, 50/313, 50/314, 50/315, 50/316, 50/317, 50/318, 50/319, 50/320, 50/321, 50/322, 50/323, 50/324, 50/325, 50/326, 50/327, 50/328, 50/329, 50/330, 50/331, 50/332, 50/333, 50/334, 50/335, 50/336, 50/337, 50/338, 50/339, 50/340, 50/341, 50/342, 50/343, 50/344, 50/345, 50/346, 50/347, 50/348, 50/349, 50/350, 50/351, 50/352, 50/353, 50/354, 50/355, 50/356, 50/357, 50/358, 50/359, 50/360, 50/361, 50/362, 50/363, 50/364, 50/365, 50/366, 50/367, 50/368, 50/369, 50/370, 50/371, 50/372, 50/373, 50/374, 50/375, 50/376, 50/377, 50/378, 50/379, 50/380, 50/381, 50/382, 50/383, 50/384, 50/385, 50/386, 50/387, 50/388, 50/389, 50/390, 50/391, 50/392, 50/393, 50/394, 50/395, 50/396, 50/397, 50/398, 50/399, 50/400, 50/401, 50/402, 50/403, 50/404, 50/405, 50/406, 50/407, 50/408, 50/409, 50/410, 50/411, 50/412, 50/413, 50/414, 50/415, 50/416, 50/417, 50/418, 50/419, 50/420, 50/421, 50/422, 50/423, 50/424, 50/425, 50/426, 50/427, 50/428, 50/429, 50/430, 50/431, 50/432, 50/433, 50/434, 50/435, 50/436, 50/437, 50/438, 50/439, 50/440, 50/441, 50/442, 50/443, 50/444, 50/445, 50/446, 50/447, 50/448, 50/449, 50/450, 50/451, 50/452, 50/453, 50/454, 50/455, 50/456, 50/457, 50/458, 50/459, 50/460, 50/461, 50/462, 50/463, 50/464, 50/465, 50/466, 50/467, 50/468, 50/469, 50/470, 50/471, 50/472, 50/473, 50/474, 50/475, 50/476, 50/477, 50/478, 50/479, 50/480, 50/481, 50/482, 50/483, 50/484, 50/485, 50/486, 50/487, 50/488, 50/489, 50/49		

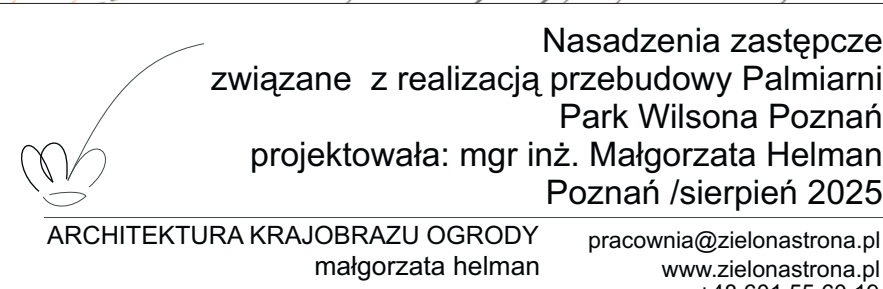

PARK T.W. WILSONA
Poznań
Skala 1:500

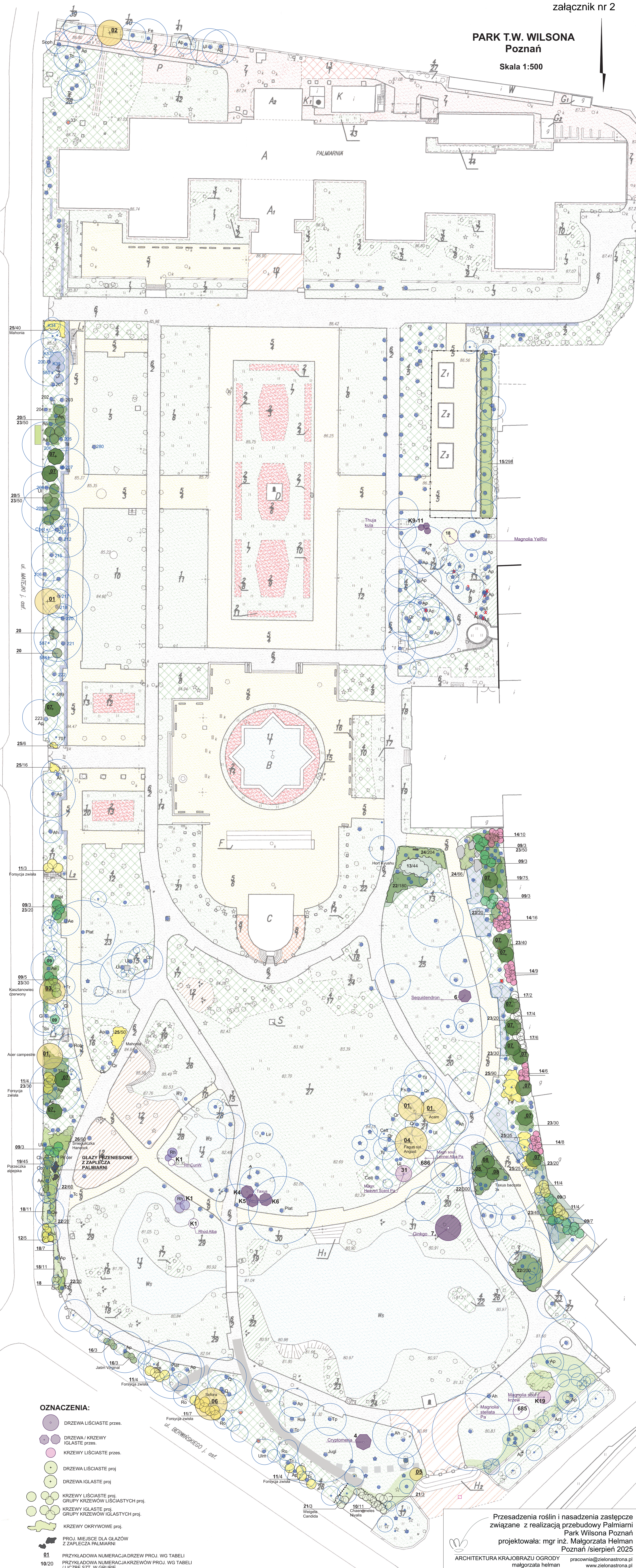

OZNACZENIA:

- DRZEWY LIŚCIASTE przes.
- DRZEWY / KRZEWY IGLASTE przes.
- KRZEWY LIŚCIASTE przes.
- DRZEWY LIŚCIASTE proj.
- DRZEWY IGLASTE proj.
- KRZEWY LIŚCIASTE proj.
- GRUPY KRZEWÓW LIŚCIASTYCH proj.
- KRZEWY IGLASTE proj.
- GRUPY KRZEWÓW IGLASTYCH proj.
- KRZEWY OKRYWOWE proj.
- PROJ. MIEJSCE DLA GLAZÓW Z ZAPLECZA PALMIARNI

01 PRZYKŁADOWA NUMERACJA DRZEW PROJ. WG TABELI
10/20 PRZYKŁADOWA NUMERACJA KRZEWÓW PROJ. WG TABELI / LICZBE SZT. W GRUPIE

Przesadzenia roślin i nasadzenia zastępcze związane z realizacją przebudowy Palmiarni Park Wilsona Poznań projektowała: mgr inż. Małgorzata Helman Poznań / sierpień 2025

ARCHITEKTURA KRAJOBRAZU OGRODY
małgorzata helman
pracownia@zielonastrona.pl
www.zielonastrona.pl
+48 601 55 60 19

PARK T.W. WILSONA
Poznań
Skala 1:500

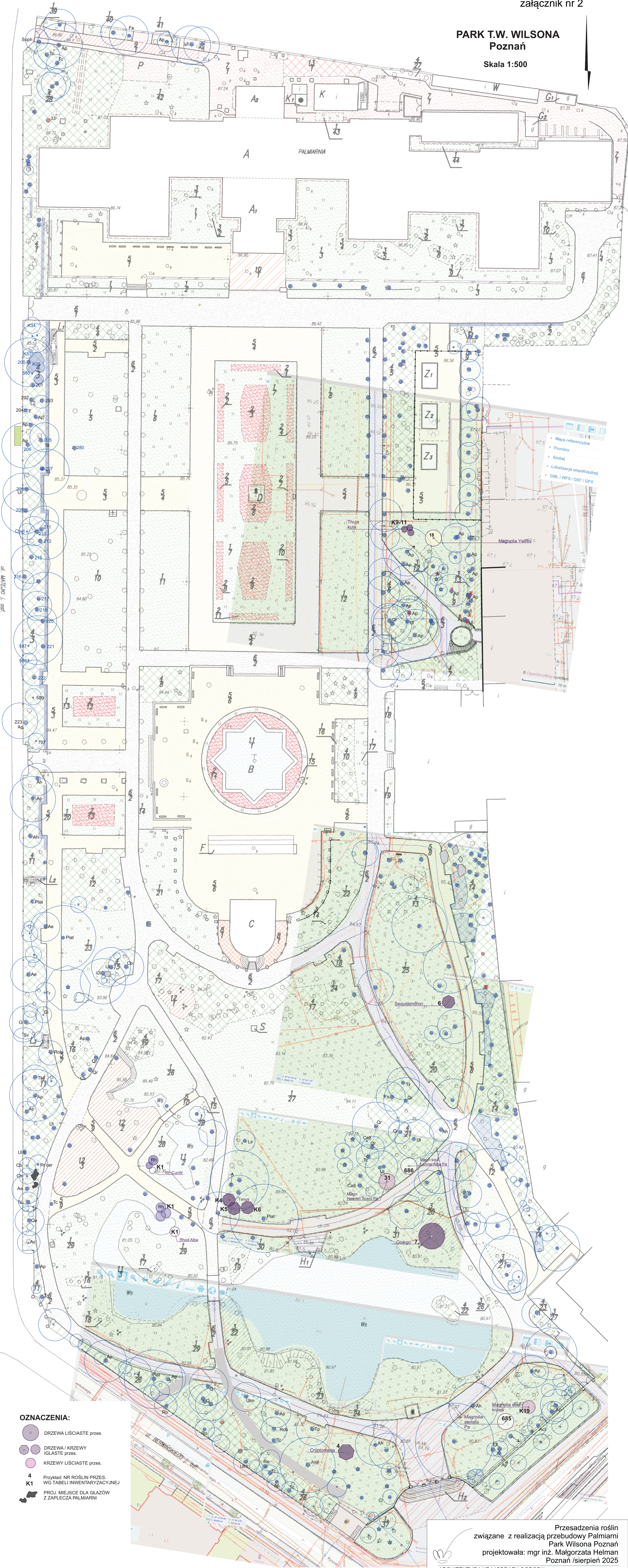

- OZNACZENIA:**
- DRZEWY LIŚCIASTE przes.
 - DRZEWY / KRZEWY IGŁASTE przes.
 - KRZEWY LIŚCIASTE przes.
 - 4 Przykład: NR ROŚLIN PRZES. WG TABELI INWENTARYZACYJNEJ
 - K1 PROJ. MIEJSCE DLA GLĄZÓW Z ZAPLECZA PALMIARNI

Przesadzenia roślin
związane z realizacją przebudowy Palmiarni
Park Wilsona Poznań
projektowała: mgr inż. Małgorzata Helman
Poznań /sierpień 2025

ARCHITEKTURA KRAJOBRAZU OGRODÓW
małgorzata.helman@zielenastrona.pl
www.zielonastrona.pl
+48 601 55 60 19

Urząd Miasta Poznania, Biuro Miejskiego Konserwatora Zabytków
pl. Kolegiacki 17, 61-841 Poznań

Palmiarnia Poznańska, ul. Matejki 18, 60-767 Poznań

Wykaz drzew przeznaczonych do usunięcia i nasadzeń zastępczych

Lp	Nr drzewa	Drzewa do usunięcia	Ob pnia na wys 130cm	Drzewa do nasadzeń	Lp szt.
1	5	Cedrus atlantica 'Glauca' CEDR ATLASKI	85	Taxus baccata CIS POSPOLITY	2szt.
2	8	Pseudotsuga menziesii DAGLEZJA ZIELONA	85	Taxus baccata CIS POSPOLITY	2szt.
3	9	Laburnum anagyroides ŻŁOTOKAP POSPOLITY	51, 50, 48, 38	Magnolia x loebneri 'Merill' MAGNOLIA LOEBNERA	1szt.
4	12	Acer pseudoplatanus KLON JAWOR	165	Acer campestre KLON POLNY	2szt.
5	16	Acer platanoides KLON POSPOLITY	200	Acer platanoides KLON POSPOLITY Sophora japonica PEREŁKOWIEC JAPOŃSKI	1szt. 1szt.
6	17	Cedrus atlantica 'Glauca' CEDR ATLASKI	100	Taxus baccata CIS POSPOLITY	2szt.
7	30	Picea pungens ŚWIERK KUJACY	70	Taxus baccata CIS POSPOLITY	2szt.
8	32	Acer platanoides KLON POSPOLITY	111	Acer campestre KLON POLNY	2szt.
9	33	Aesculus hippocastanum KASZTANOWIEC BIAŁY	207	Aesculus x carnea KASZTANOWIEC CZERWONY Fagus sylvatica 'Asplenifolia' lub 'Riversii' BUK POSPOLITY	1szt. 1szt.
12	51A	Thuja occidentalis ŻYWOTNIK ZACHODNI	54	Taxus baccata CIS POSPOLITY	2szt.
13	51B	Thuja occidentalis ŻYWOTNIK ZACHODNI	43	Taxus baccata CIS POSPOLITY	2szt.
14	51c	Chamaecyparis lawsoniana CYPRYSIK LAWSONA	58	Taxus baccata CIS POSPOLITY	2szt.
15	51d	Chamaecyparis lawsoniana CYPRYSIK LAWSONA	39	Taxus baccata CIS POSPOLITY	2szt.
16	51e	Chamaecyparis lawsoniana CYPRYSIK LAWSONA	54	Taxus baccata CIS POSPOLITY	2szt.

SPIS ROŚLIN PROJEKTOWANYCH:

Nr	Rodzaj , gatunek , odmiana	Lp. szt.	Rozmiar /Uwagi
DRZEWA			
01	Acer campestre KLON POLNY	4 szt.	Forma naturalna lub pienna obwód pnia 14-16 cm na wys.100 cm, min 5 szt. pędów szkieletowych, osłonięta bryła korzeniowa 3x szkółkowane
02	Acer platanoides KLON POSPOLITY	1 szt.	Pa 200-250 / Obwód pnia 25-30 na wys.100 cm, min 7 szt. pędów szkieletowych, osłonięta bryła korzeniowa, min 3x szkółkowane
03	Aesculus x carnea KASZTANOWIEC CZERWONY	1 szt.	Forma naturalna lub niskopienna / Obwód pnia 25-30 na wys.100 cm, min 7 szt. pędów szkieletowych, osłonięta bryła korzeniowa, min 3x szkółkowane
04	Fagus sylvatica 'Asplenifolia' lub 'Riversii' BUK POSPOLITY	1 szt.	Forma naturalna lub pienna obwód pnia 14-16 cm na wys.100 cm, min 5 szt. pędów szkieletowych, osłonięta bryła korzeniowa 3x szkółkowane
05	Magnolia x loebneri 'Merill' MAGNOLIA LOEBNERA	1 szt.	Forma naturalna lub pienna obwód pnia 14-16 cm na wys.100 cm, min 5 szt. pędów szkieletowych, osłonięta bryła korzeniowa 3x szkółkowane
06	Sophora japonica PEREŁKOWIEC Japoński	1 szt.	Pa 180-200 / obwód pnia 14-16 cm na wys.100 cm, min 5 szt. pędów szkieletowych, osłonięta bryła korzeniowa 3x szkółkowane
07	Taxus baccata CIS POSPOLITY	15 szt.	Forma naturalna > 200 cm min 5 szt. pędów szkieletowych, osłonięta bryła korzeniowa, min 3x szkółkowane
08	Taxus baccata 'Dovastoniana' CIS POSPOLITY	3 szt.	Forma naturalna / 175-250cm min 5 szt. pędów szkieletowych, osłonięta bryła korzeniowa, min 3x szkółkowane
KRZEWY			
09	Taxus x media 'Densiformis' CIS POŚREDNI	32	C5-15 min 4-5 pędy szkieletowe równomiernie rozłożone
10	Chaenomeles speciosa 'Nivalis' PIGWOWIEC OKAZAŁY	11	Pojemnik C5, min 4-5 pędy szkieletowe równomiernie rozłożone
11	Forsythia suspensa	30	C5 min 4-5 pędy szkieletowe równomiernie

Urząd Miasta Poznania, Biuro Miejskiego Konserwatora Zabytków
pl. Kolegiacki 17, 61-841 Poznań

	FOSYCJA ZWISŁA		rozłożone
12	Forsythia x intermedia 'Spectabilis' FORSYCJA POŚREDNIA	5	C5 min 4-5 pędy szkieletowe równomiernie rozłożone
13	Hydrangea paniculata 'Kyushu' HORTENSJA BUKIETOWA	44	C5 min 4-5 pędy szkieletowe równomiernie rozłożone Rozstawa 0,9 x 0,9m
14	Lonicera tatarica 'Arnold Red' SUCHODRZEW Tatarski	49	C5 min 4-5 pędy szkieletowe równomiernie rozłożone
15	Philadelphus 'Snowbelle' JAŚMINOWEC	298	C5 min 4-5 pędy szkieletowe równomiernie rozłożone Rozstawa 2szt/m2
16	Philadelphus 'Virginal' JAŚMINOWEC PANIEŃSKI	6	C5 min 4-5 pędy szkieletowe równomiernie rozłożone
17	Physocarpus opulifolius PĘCHERZNICA KALINOLISTNA	12	C5 min 4-5 pędy szkieletowe równomiernie rozłożone
18	Pyracantha coccinea 'Soleil D'or' Ognik szkarłatny	30	Żywopłot półformowany min 4-5 pędy szkieletowe równomiernie rozłożone
19	Ribes alpinum PORZECZKA ALPEJSKA	120	C5 min 4-5 pędy szkieletowe równomiernie rozłożone Rozstawa 2,5/m2
20	Viburnum rhytidophyllum KALINA SZTYWNOŁISNA	12 szt.	C4,5L lub Bryła >150cm min 4-5 pędy szkieletowe równomiernie rozłożone
21	Weigela 'Candida' KRZEWUSZKA CUDOWNA	6 szt.	C5, min 4-5 pędy szkieletowe równomiernie rozłożone
	KRZEWY OKRYWOWE		
22	Euonymus fortunei 'Coloratus' TRZMIELINA FORTUNE'A	780	C3 min 4-5 pędy szkieletowe równomiernie rozłożone Rozstawa 4szt/m2
23	Hedera helix BLUSZCZ POSPOLITY	430	Nasadzenia małymi grupami w pobliżu proj. drzew i krzewów 3-4szt. /m2 min 2-3 pędy szkieletowe równomiernie rozłożone
24	Lonicera pileata SUCHODRZEW CHIŃSKI	270	C5 min 4-5 pędy szkieletowe równomiernie rozłożone
25	Mahonia aquifolium MAHONIA POSPOLITA	262	min 4-5 pędy szkieletowe równomiernie rozłożone C3 rozstawa 3-4szt/m2
26	Symphoricarpos chenaultii 'Hancock' ŚNIEGULICZKA CHENAULTA	90	C3, min 4-5 pędy szkieletowe równomiernie rozłożone 3szt/m2